

Zakupu biletu dokonujemy poprzez wejście na stronę www.bilet.gksbelchatow.com.

Osoby, które z różnych względów nie posiadają loginu i hasła, mogą je otrzymać bądź odzyskać w Punkcie Obsługi Kibica lub punkcie kasowym w dniu meczu.

Przypominamy, że możliwość zakupu biletu przez aplikację internetową mają te osoby, które na wnioskach o wydanie Karty Kibica wypełniły tzw. pola dodatkowe (nieobowiązkowe), m.in. adres e-mail oraz zamieszkania, niezbędne do dokonywania przelewów.

Osoby, które wypełniły tylko pola podstawowe (imię, nazwisko i nr PESEL) a chciałyby skorzystać z możliwości zakupów internetowych, zapraszamy do Punktu Obsługi Kibica w celu zweryfikowania niezbędnych danych po okazaniu dokumentu tożsamości lub Karty Kibica.

W aplikacji zostały wprowadzone trzy istotne zmiany (20 października 2011 r.), którą mają za zadanie ułatwić proces zakupu wejściówek:

1. Możliwość zarezerwowania oraz zakupu z jednego konta kilku biletów (maksymalnie 5 wejściówek). By skorzystać z tej możliwości osoba nabywająca bilety musi podać nazwisko i nr PESEL osób, dla których chce nabyć wejściówkę. Te osoby muszą oczywiście posiadać Karty Kibica i conajmniej raz weszły przy ich wykorzystaniu na stadion.

Dla przykładu kibic X po wejściu na aplikację dokonuje rezerwacji czterech wejściówek dla swojej rodziny na miejsca obok siebie.

Po wniesieniu opłaty te pozostałe osoby mają już nabity bilet na swoje Karty Kibica.

2. Możliwość zmiany miejsca już po zakupie biletu (bez względu czy dokonanego w kasie czy przez aplikację), np. z sektora A1 na C4.

3. Możliwość samodzielnego wydrukowania potwierdzenia zakupionego biletu/karnetu (z danymi o meczu i wybranym miejscu na stadionie).

Oto instrukcja, jak kupić bilet na mecz GKS dzięki aplikacji www:

Moje bilety

Rezerwuj bilet

typ biletu: ...
grupa: ...
sektor: ...
rząd: ...
miejsce: ...



Rezerwuj Anuluj Plan sektora

PGE GKS Bełchatów - Zagłębie Lubin

Rozpoczęcie: 2011-05-21, 20:00
Otwarcie bram: 18:00

Moje bilety

Pokaż imprezy:
Od: [] Do: [] Nazwa: [] Szukaj Pokaż wszystkie

Inf.	Data	Impreza	Cena	Status płatności	Termin zapłaty	Zapłać przelewem	Usuń
	2011-04-30	PGE GKS Bełchatów - Korona Kielce	5,00		2011-04-29	<input type="checkbox"/>	

Karnety:
Brak karnetów

Płatność przez serwis Przelewy24 **Imprezy**

Koniecznle przeczytaj jak zapłacić za bilet za pośrednictwem serwisu Przelewy24! >>

impreza zarezerwowana
UWAGA!!! impreza zarezerwowana, oczekiwanie na potwierdzenie płatności; jeżeli przerwana została procedura płatności, poczekaj 20 minut i odśwież stronę;
✓ zakupiony bilet

zaznacz aby za imprezę zapłacić przelewem

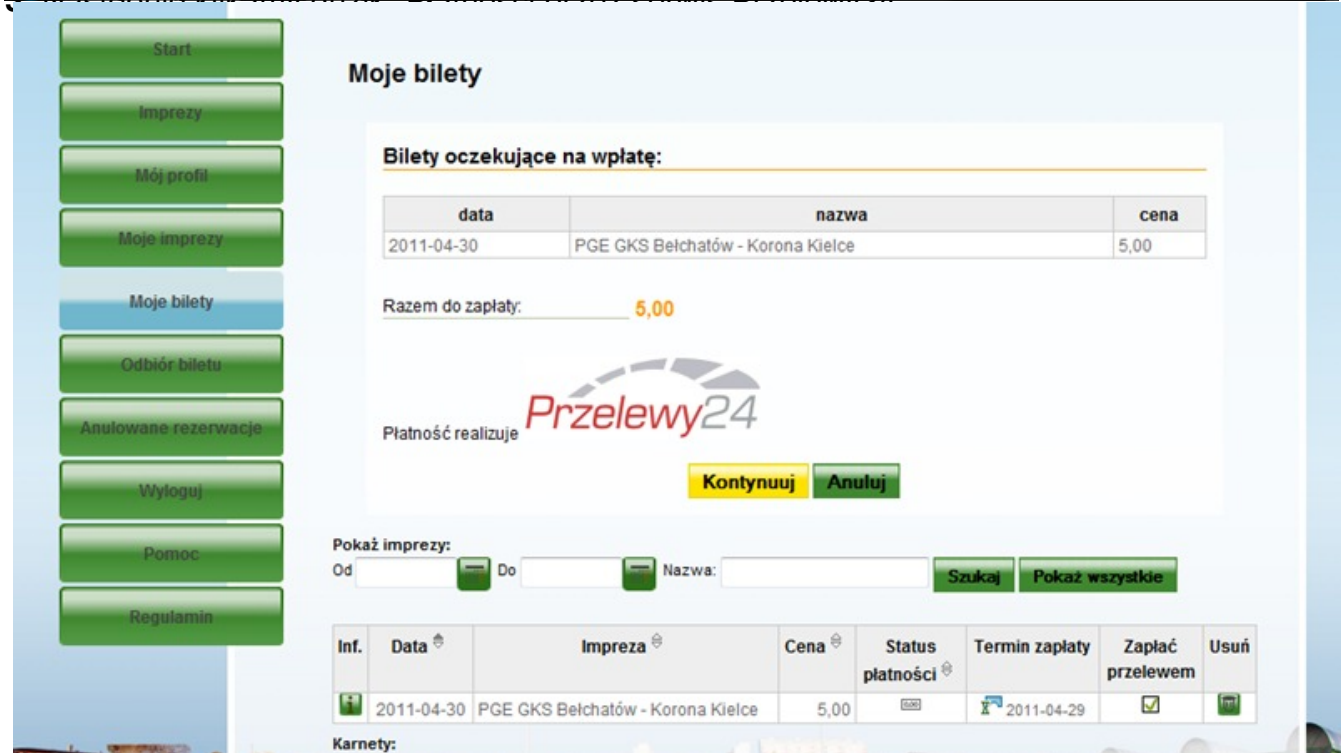
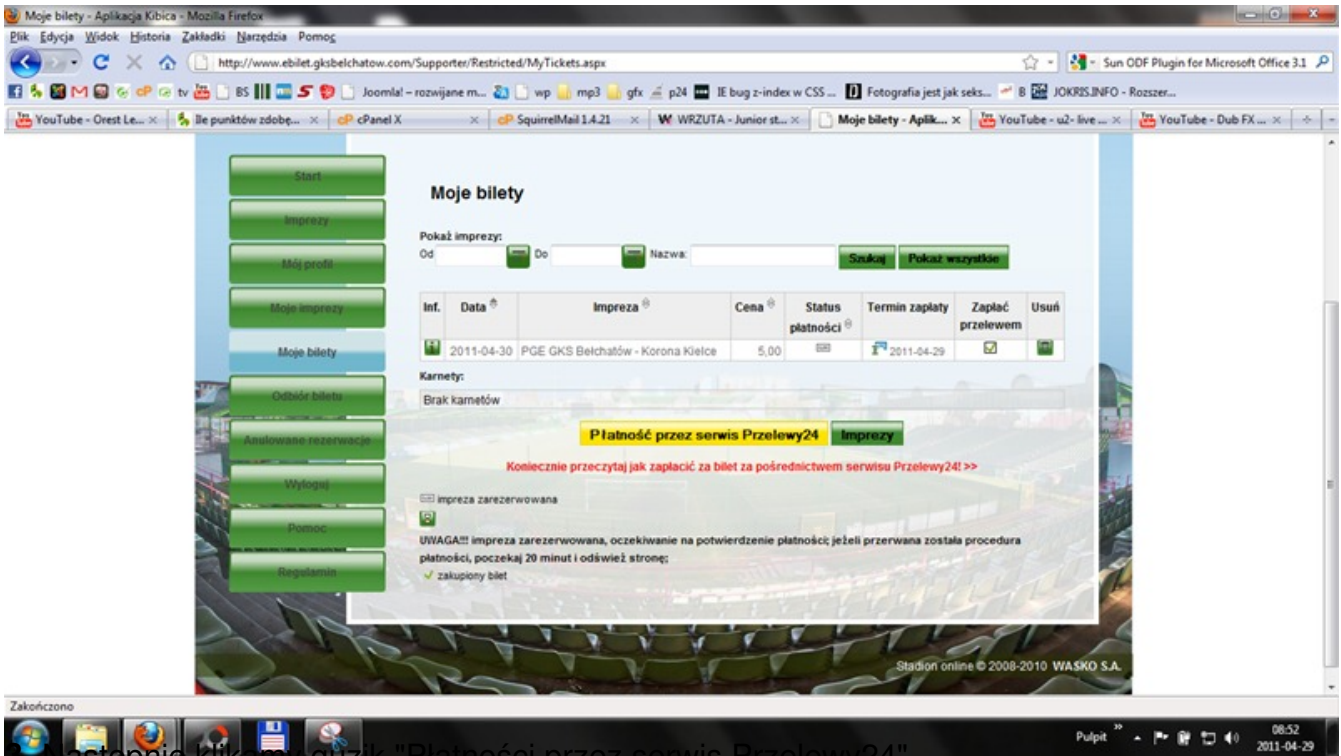

każenie (5 zł) Wnieś wydział przy maczajęlisty toralcsy PGE GKS Bełchatów na zapłatę biletu dla



ID Partnera: 10854 Kwota: 5.00zł Pozostało: 15 minut



Wybierz formę płatności. Prosimy nie zamykać tego okna przeglądarki.

- | | | |
|--|---|---|
| <input type="radio"/> mBank - mTransfer | <input checked="" type="radio"/> Płacę z Inteligo | <input type="radio"/> Płacę z iPKO (PKO BP) |
| <input type="radio"/> BZ WBK - Przelew24 | <input type="radio"/> Przelew z BPH | <input type="radio"/> ING Bank Śląski |
| <input type="radio"/> Kredyt Bank | <input type="radio"/> Invest Bank | <input type="radio"/> Lukas Bank |
| <input type="radio"/> MultiBank - MultiTransfer | <input type="radio"/> Bank PEKAO S.A. | <input type="radio"/> Citi Handlowy |
| <input type="radio"/> Bank BGŻ | <input type="radio"/> Bank Millennium | <input type="radio"/> Deutsche Bank |
| <input type="radio"/> Fortis Bank Polska | <input type="radio"/> Bank Ochrony Środowiska | <input type="radio"/> Bank Nordea |
| <input type="radio"/> Bank SGB | <input type="radio"/> Bank Pocztowy | <input type="radio"/> Euro Bank |
| <input type="radio"/> Raiffeisen Bank | <input type="radio"/> Volkswagen Bank | <input type="radio"/> Polbank |
| <input type="radio"/> Płacę z Alior Bankiem | <input type="radio"/> MeritumBank | <input type="radio"/> FM Bank |
| <input type="radio"/> HSBC Bank | | |
| <input type="radio"/> SkyCash™ | | |
| <input type="radio"/> Przekaz/Przelew tradycyjny | <input type="radio"/> Użyj przedpłaty | |

Tak, zapoznałem się i akceptuję warunki [regulaminu](#) Przelewy24.pl.

Dalej...

5. Kliknijmy w link [Zaloguj się](#) i przejdźmy do logowania. Aby zalogować się na konto bankowe, musimy złożyć wniosek

Aby zapłacić za zakupy zaloguj się w serwisie internetowym iPKO

LOGOWANIE

Numer klienta ?

Hasło ?

[Zostań klientem iPKO](#)

BEZPIECZEŃSTWO w iPKO

PAMIĘTAJ!
Logowanie do serwisu iPKO nie wymaga podania kodu z karty kodów jednorazowych. Bank również nigdy nie poprosi Cię o podanie jednocześnie kilku kodów z karty kodów lub danych karty płatniczej. [Więcej o bezpieczeństwie](#)

Program Oszczędnościowy

Skorzystaj z Programu Oszczędnościowego pozwalającego elastycznie zarządzać środkami i pomnażać kapitał przy wpłatach już od 100 zł. Dodatkowo po wybraniu usługi Nowego Zlecenia Stałego dla Oszczędności w iPKO, zadeklarowana przez Ciebie kwota inwestycji będzie pobierana automatycznie z rachunku. [Więcej](#)

Uważaj na fałszywe maile!

Program Oszczędnościowy

Ubezpieczenia i Inwestycje w Wielkiej Brytanii

ZŁÓŻ WNIOSEK ONLINE

CENTRUM KONTAKTU

- [Napisz do nas](#)
- [Infolinia 801 302 302](#)
- [Oddziały i Agencje](#)

POMOC

- Słownik
- Przewodnik
- Najczęściej zadawane pytania
- Pierwsze logowanie
- Demo

6. Teraz logujemy się na nasze konto bankowe.

Zlecasz płatność za zakupy internetowe

Z rachunku	Nazwa: <input type="text" value="?"/> Środki dostępne: Limit dzienny: Brak	wymagane
Numer rachunku sprzedającego	50 1020 5558 1111 1496 6960 0059	
Sprzedający	Przelewy 24 Dialcom24 Sp. z o.o.	
Adres	ul. Nagórskiego 3 60-408 Poznań	
Szczegóły zakupu	p24-483-938	
Dodatkowy opis	<input type="text"/>	
Kwota	5,00 PLN	

OK ▶ **ANULUJ** ▶ **WYCZYŚĆ** ▶

Dziękujemy za skorzystanie z usług iPKO.

Pamiętaj, aby nie zamykać okna przeglądarki. Po upływie kilku sekund Twoja sesja zostanie automatycznie zakończona. .

 Po kliknięciu OK powrócisz na stronę internetową w serwisie Przelewy 24

OK ▶